تعرّف على كيفية تحديد هاتفك في حالة سرقته

يحتوي كـل هاتف على رقم IMEI يساعد الشـرطة على التعرف عليه في حالة سـرقته. كما يمكن لمشغلي الشبكات منع الهاتف المسروق من العمل عبر شبكاتهم باستخدام رقم IMEI الخاص به.

يمكنـك العثور على رقم IMEI الخـاص بهاتفك عن طريق الاتصال بالرقم *#06# من هاتفـك، ويمكن العثور عليه أيضًا في إعـدادات الهاتف (حول الهاتف/الحالة)، أو مطبوعًا على درج شريحة SIM، أو خلف الهاتف، أو على علبته الأصلية.

ثم توجه لأـقرب قسم شـرطة لعمـل محضـر رسـمي يتضـمن هـذا الرقم. ويساعـد هـذا الإـجراء في حظر الهاتف على الشـبكات (القائمة السوداء) وتتبعه.

تقارير

شاهد || هروب جماعي من مركز علاج إدمان بالهرم يفضح إمبراطورية المصحات غير المرخصة
الاثنين 29 ديسمبر 2025 01:00 م

تقارير

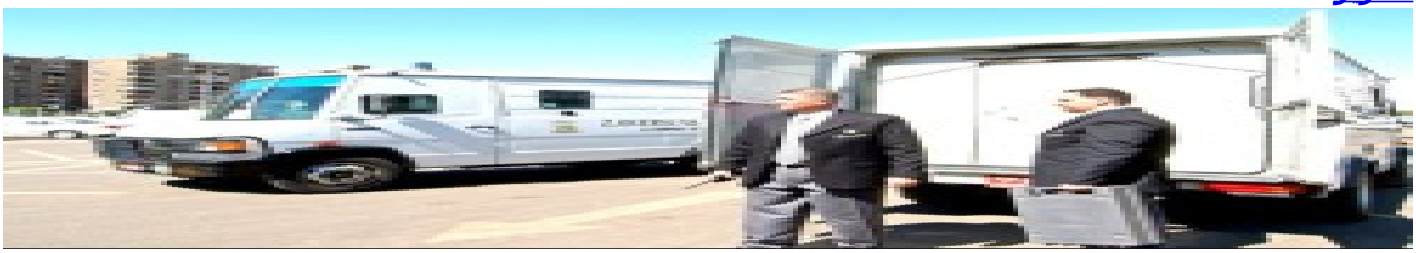

تشريد جماعي وتهديدات أمنية.. تسريح عشرات العمال من شركة «زد عبر البحار» بمصر الجديدة
الخميس 18 ديسمبر 2025 07:00 م

مقالات متعلقة

ختمة القرآن خلال رمضان.. أيهما تفضل المصحف الرقمي أم الورقي؟

4 نصائح لاستخدام هاتفك خلال شهر رمضان

حتى لا يسرق منك أفضل أوقات العام.. نصائح ذهبية للتعامل مع الهاتف في رمضان

كيف تتخلص من السموم الرقمية خلال شهر رمضان؟

إشترك | أدخل بريدك الإلكتروني

جميع الحقوق محفوظة لموقع نافذة مصر 2026 ©