انفوجراف|| الوطية آخر قاعدة لحفتر في الغرب الليبي

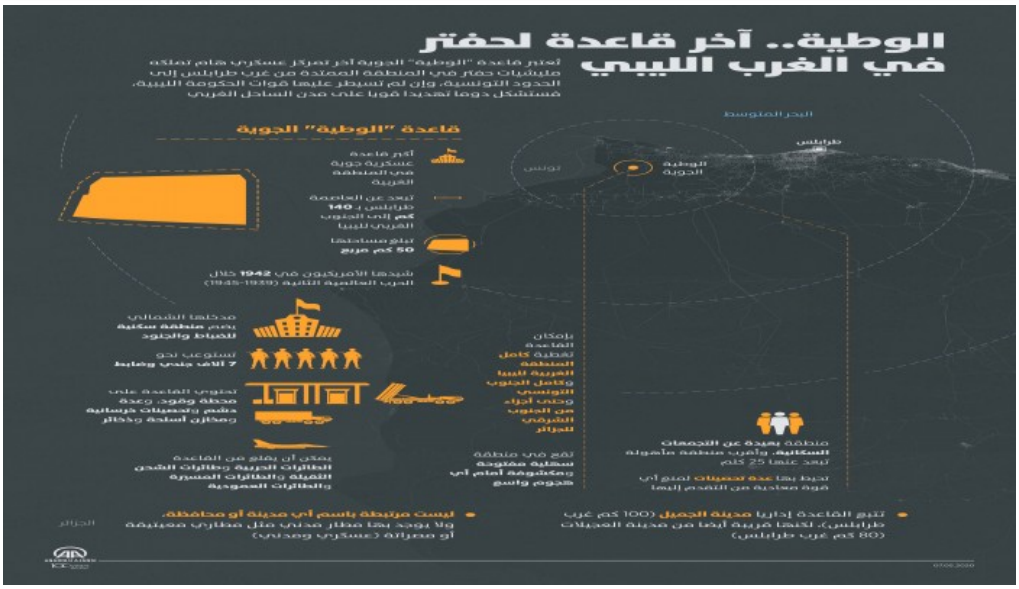

الخميس 7 مايو 2020 11:05 م

تُعتبر قاعدة "الوطية" الجوية آخر تمركز عسكري هام تملكه مليشيات حفتر في المنطقة الممتدة من غرب طرابلس إلى الحدود التونسية، وإن لم تسيطر عليها قوات الحكومة الليبية، فستشكل دوما تهديدا قويا على مدن الساحل الغربي